

The logo for Tourville-La-Rivière features the text 'Tourville-' on the top line and 'La-Rivière' on the bottom line. A stylized graphic of three curved lines in blue, red, and yellow arches over the text.

Tourville-
La-Rivière

The background of the entire page is a photograph of three children running through a field of tall, golden grass. The scene is captured from behind the children, and the lighting is warm and golden, suggesting a sunset or sunrise. The children are in motion, with their arms and legs swinging.

#Grandir



Été 2026

**Guide des
animations et
des mini séjours vacances**

Sommaire

Édito.....	3
La Ribambelle.....	4
Anima'Jeunes.....	5
Pass'Ado.....	6
Tarifs des structures jeunesse.....	7
Mini séjours	
Au Coeur de la nature et des animaux.....	8
Domaine de la Noë.....	9
La vie parisienne.....	10 - 11
Stages sportifs.....	12 - 13
Tarifs mini séjour Anima'Jeunes et stage sportif.....	14 - 15
Les modalités.....	16 - 17
Préinscription.....	18
Coupon d'inscription.....	19

Édito

A Tourville depuis toujours, nous portons une conviction forte : les vacances ne sont pas un luxe, elles sont un droit. Un droit à l'aventure, à la découverte, au repos, à la rencontre. Un droit qui appartient à chaque enfant, à chaque jeune de notre commune, quels que soient l'âge, le parcours ou les moyens de sa famille.

En 2026, le Service Enfance Jeunesse a repensé l'organisation de ses propositions pour coller davantage aux envies des enfants et aux modes de vie des familles qui évoluent.

Les valeurs qui nous guident, elles, ne bougent pas : égalité, solidarité, citoyenneté, respect. Elles sont la colonne vertébrale de toutes les propositions d'animation.

Le Pass'ados poursuit sa route pour accompagner les 10-13 ans dans leur entrée en adolescence. Les mini-séjours offrent toujours ce premier souffle d'autonomie, cette première nuit loin de la maison qui marque. Et pour les grands, les activités sportives et culturelles sont au programme.

Cet été, nous vous invitons à explorer, à oser, à profiter pleinement. Ce guide est le vôtre — feuillotez-le, annotez-le, partagez-le. Et surtout, faites confiance à vos enfants : ils sauront apprécier les vacances « made in Tourville ».

Bon été à toutes et à tous.

Agnès Cercel,
Votre Maire



Stéphanie Avenel,
Adjointe au Maire, à l'Enfance,
la Jeunesse et l'Éducation et
la Réussite Éducative



La Ribambelle

du 6 juillet au 28 août

3/10
ans

Accueil des enfants :

du lundi au vendredi.

Journée : 9h-17h30.

1/2 journée : 9h-11h45 ou 13h15-17h30.

(possibilité avec le repas).

Péri-centre matin : 7h30-9h.

Péri-centre soir : 17h30-18h30.

Encadrement :

7 animateurs + 1 directeur pour 72 enfants.

Cadre de vie :

Chaque jour, les enfants pourront découvrir les activités sur la base du projet de l'équipe d'animation :

activités motrices, découvertes sportives, journées à thème, grands jeux, atelier cuisine, créations manuelles...

Les thèmes de juillet et août seront dévoilés en juin.



Inscriptions au service Enfance-Jeunesse-Éducation : à partir du 27 avril pour les Tourvillais et du 12 juin pour les extérieurs. Fermeture des inscriptions le 26 juin au soir.

Prix journée : Tourvillais de 1.45€ à 8.43€ suivant votre quotient familial (p.7).
Extérieurs : 16.15€

Un minibus est à disposition de la Ribambelle durant les 2 mois.

Anima'Jeunes

du 6 au 31 juillet

11/17
ans

Accueil des jeunes :

du lundi au vendredi de 13h30 à 17h30.

Encadrement :

3 animateurs + 1 directeur pour 40 jeunes.

Cadre de vie :

Plusieurs activités sont proposées par jour. Régulièrement, l'équipe d'animation propose des sorties à la journée, des repas en soirée et des veillées à thème. Les activités notées sur le planning peuvent varier suivant l'envie des jeunes et de la météo.

Quelques exemples : accrobranche, sports collectifs, sports et loisirs à Bédanne, initiation golf, cuisine, musique, activités manuelles, repas et veillées à thème, bivouac, grands jeux, Culture sur scène, etc.

Inscriptions : une adhésion annuelle est à régler et un dossier sanitaire à remplir au service Enfance-Jeunesse-Éducation.

Réservé au Tourvillais.

Tarifs : carte de 10 tickets suivant votre quotient familial (p.7).



Un minibus est à disposition d'Anima'Jeunes. Transport gratuit Bédanne/Tourville tous les jours.

Pass'ados

du 6 juillet au 31 août

10/13 ans

Accueil des enfants :

du lundi au vendredi.

Journée : 9h-17h30.

Péri-centre matin : 7h30-9h.

Péri-centre soir : 17h30-18h30.

Encadrement :

2 animateurs

Cadre de vie :

C'est une annexe de l'accueil de loisirs la Ribambelle. L'accueil des enfants se fera à la Ribambelle, la journée se passera dans des locaux de l'école. Cette structure sera dirigée par la même direction que la Ribambelle.

Proposition d'un programme plus adapté à la tranche d'âge 10/13 ans, avec entre autre, des temps d'activités au gymnase avec les plus jeunes de l'accueil de loisirs Anima'jeunes l'après-midi.

Programme varié proposé en juin :

Projets sur plusieurs séances, sorties à la journée, cinéma, cuisine, ateliers culturels...

Effectif : 24 ados
Inscriptions au service Enfance-Jeunesse-Éducation : à partir du 27 avril pour les Tourvillais et du 12 juin pour les extérieurs. Fermeture des inscriptions le 26 juin au soir.
Prix journée :
Tourvillais de 1.45€ à 8.43€ suivant votre quotient familial (p.7).
Extérieurs : 16.15€



Tarifs des structures jeunesse

La Ribambelle

Tranches (en €)	Quotient	Repas	Péri centre de loisirs (matin ou soir)	Nuitée	Journée	1/2 Journée
0-399	A	0,81 €	0,61 €	0,64 €	1,45 €	0,64 €
400-523	B	1,54 €	0,81 €	1,31 €	2,83 €	1,31 €
524-646	C	2,28 €	1,11 €	2,16 €	4,63 €	2,16 €
647-770	D	2,87 €	1,41 €	2,83 €	5,89 €	2,83 €
771-1019	E	3,06 €	1,45 €	3,23 €	6,53 €	3,23 €
1020-1267	F	3,23 €	1,52 €	3,61 €	7,13 €	3,61 €
1268-1517	G	3,35 €	1,75 €	3,85 €	7,77 €	3,85 €
1518 et +	H	3,57 €	2,06 €	4,22 €	8,43 €	4,22 €
Extérieurs		4,00 €	2,75 €	6,38 €	16,15 €	8,98 €

Anima'Jeunes

Tranches (en €)	Quotient	Adhésion	Carte de 10 Tickets
0-399	A	2,31 €	5,43 €
400-523	B	4,59 €	7,67 €
524-646	C	5,79 €	8,70 €
647-770	D	6,90 €	9,79 €
771-1019	E	8,07 €	10,78 €
1020-1267	F	9,21 €	11,97 €
1268-1517	G	10,33 €	13,05 €
1518 et +	H	11,50 €	14,15 €
Extérieurs		16,11 €	21,77 €

Au coeur de la nature et des animaux

du 20 au 24 juillet **7/11 ans**

mini séjour

Situation : Tourville sur Pont-Audemer (27)

Les enfants seront logés dans les locaux de l'internat du lycée agricole (chambres et sanitaires). Ils bénéficieront de la pension complète au sein du self du lycée ainsi que des activités menées par des animateurs qualifiés.

Encadrement :

3 animateurs

Cadre de vie :

Un grand espace de verdure encadre les locaux permettant au groupe de vivre pleinement des moments collectifs. Pour les plus jeunes, ce séjour permet de vivre une 1^{ère} expérience de vie en collectivité, loin du domicile, durant 4 nuits, auprès de camarades et d'adultes de référence. Pour les plus grands, de vivre ou revivre des expériences collectives auprès de ses amis dans un lieu à découvrir, loin de la maison.

Au programme :

Les enfants pourront suivre les soins donnés aux animaux durant tout le séjour. 3 activités seront prévues autour de la nature (les animaux, les végétaux et leurs mystères).

Effectif du séjour : 24

Durée : 5 jours

Transport : car

Inscriptions : pour participer à ce séjour dépendant de la Ribambelle, il est impératif que l'enfant soit inscrit plusieurs jours au centre de loisirs durant l'été.

Pour les Tourvillais à partir du 27/04 et les extérieurs le 12/06.

Préinscription (page 19)

Prix : 1 journée + 1 péricentre soir + 1 repas soir + 1 nuitée par jour suivant votre quotient familial (p.7).



Domaine de la Noë

du 17 au 21 août **7/11 ans**

mini séjour

Situation : Pays de Conches, La Bonneville sur Iton (27)

Le domaine de la Noë s'étend sur 28 ha (7 ha de plan d'eau) et propose un espace de détente agréable. Le site se situe dans le cadre champêtre et verdoyant de la vallée de l'Iton.

Encadrement :

3 animateurs

Cadre de vie :

Les enfants seront hébergés dans un gîte, l'Orangerie, en pension complète. Ce lieu d'accueil des groupes propose des chambres de 4 personnes, sanitaires à l'étage, salle à manger et salles d'activités indépendantes.

Au programme :

Les enfants pourront profiter de la baignade, du pédalo, du canoë, tir à l'arc ou parcours nature avec des animateurs diplômés pour chaque discipline.

Effectif du séjour : 24

Durée : 5 jours

Transport : car

Inscriptions : pour participer à ce séjour dépendant de la Ribambelle, il est impératif que l'enfant soit inscrit plusieurs jours au centre de loisirs durant l'été.

Pour les Tourvillais à partir du 27/04 et les extérieurs le 12/06.

Préinscription (page 19)

Prix : 1 journée + 1 péricentre soir + 1 repas soir + 1 nuitée par jour suivant votre quotient familial (p.7).



La vie parisienne

du 17 au 22 août

14/17 ans

séjour jeunesse

Situation : Paris, capitale dynamique et culturelle. Les jeunes découvriront les différents quartiers emblématiques, les monuments incontournables et l'ambiance unique de la vie parisienne. Entres balades urbaines, visites culturelles et moments de détente, ils exploreront la ville comme de vrais Parisiens.

Encadrement : 2 animateurs

Cadre de vie : Hébergement à l'auberge de jeunesse MIJE, située au 13 bd Beaumarchais, dans le 4^e arrondissement de Paris. Structure adaptée à l'accueil de groupes, en plein coeur de la capitale. Chambres partagées non mixtes, sanitaires communs. Espaces collectifs pour les repas et les temps de vie quotidienne. Proximité immédiate des transports, commerces et sites culturels.



Effectif du séjour : 12
Durée : 6 jours
Transport : train / métro
Inscriptions : pour participer à ce séjour, le jeune doit avoir participé à AnimaJeunes durant l'année.

Préinscription (page 19)

Prix : de 94.12€ à 436.99€ suivant votre quotient familial (p.14).



Au programme : Découverte de la vie parisienne à travers :

- visites de monuments et quartiers emblématiques
- balades urbaines (Seine, parcs, centres historiques)
- découverte culturelle (musées, patrimoine, art de rue)
- visite du Musée Grévin, découverte du Musée du Louvre
- visite de la Tour Eiffel
- Tour des illuminations «Paris by night» en bus à impériale
- visite du Parc des Princes

Veillées, grands jeux, journées à thème.

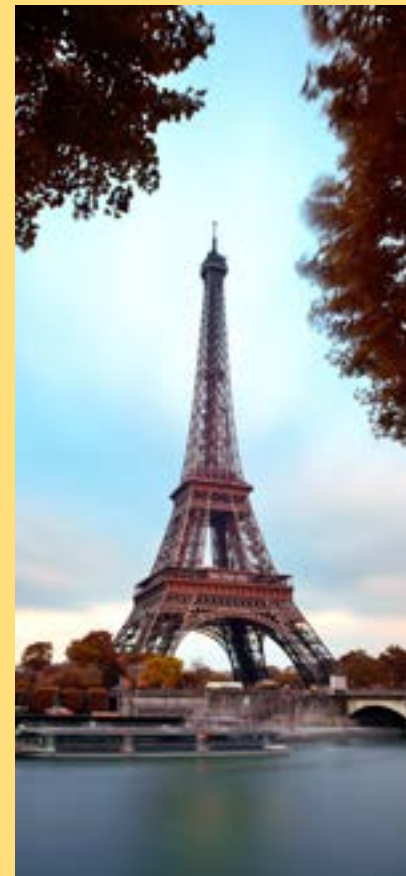

Aventures sportives jeunes

du 24 au 28 août **12/17** ans

Le service jeunesse propose un nouveau dispositif à destination des jeunes à partir de 12 ans : un stage sportif en journée, pensé comme une véritable immersion... sans hébergement.

Le principe est simple : offrir aux adolescents la possibilité de vivre une semaine rythmée par des activités sportives variées et encadrées, tout en restant proches de chez eux.

Organisé du lundi au vendredi, ce dispositif permet aux jeunes de participer à des journées complètes d'animation, de 10h00 à 17h00, avec un retour à la maison chaque soir.

Les temps d'accueil se dérouleront au gymnase et au local jeunes. Les repas du midi seront pris en charge via la restauration scolaire, afin de garantir confort et simplicité pour les familles.

Une belle opportunité pour les jeunes de vivre des vacances sportives, conviviales et accessibles à tous !



Effectif du séjour : 20
Durée : 5 jours
Inscriptions : pour participer, le jeune doit avoir participé à AnimaJeunes durant l'année.

Préinscription (page 19)

Prix : de 15.19€ à 70.53€ suivant votre quotient familial (p.15).



Au programme :

Encadrés en petits groupes de 8 à 12 participants, les jeunes auront l'opportunité de découvrir et de pratiquer de nombreuses activités telles que le kayak, le canoë, le laser Game, l'accrobranche, le karting, la randonnée, le volley et la course d'orientation. Ces activités, organisées dans les alentours de la commune, favoriseront la cohésion, le dépassement de soi et l'esprit d'équipe. La semaine s'articule autour d'un stage dynamique pour une immersion totale, à la manière d'un séjour sportif... en version locale.



Tarifs du séjour jeunesse «La vie parisienne» et des Aventures sportives jeunes suivant votre quotient familial

Séjour jeunesse La Vie Parisienne

Quotient de référence	0-399	400-523	524-646	647-770	771-1019	1020-1267	1268-1517	1518-1731	1732-1979	1980-2224	2225-2476	≥ 2477	
Lettre de référence cantine & accueil de loisirs	A	B	C	D	E	F	G	H					
Lettre de référence vacances	A	B	C	D	E	F	G	H	H1	H2	H3	H4	
Séjours	Coût du séjour mairie	14%	19%	23%	25%	30%	35%	40%	45%	50%	55%	60%	65%
		Tarif du séjour suivant votre quotient familial											
Paris	672.29€	94.12€	127.74€	154.63€	168.07€	201.69€	235.30€	268.92€	302.53€	336.15€	369.76€	403.37€	436.99€

Aventures sportives jeunes

Quotient de référence	0-399	400-523	524-646	647-770	771-1019	1020-1267	1268-1517	1518-1731	1732-1979	1980-2224	2225-2476	≥ 2477	
Lettre de référence cantine & accueil de loisirs	A	B	C	D	E	F	G	H					
Lettre de référence vacances	A	B	C	D	E	F	G	H	H1	H2	H3	H4	
Stage	Coût du séjour mairie	14%	19%	23%	25%	30%	35%	40%	45%	50%	55%	60%	65%
		Tarif du séjour suivant votre quotient familial											
	108.50€	15.19€	20.62€	24.96€	27.12€	32.56€	37.98€	43.40€	48.83€	54.25€	59.68€	65.10€	70.53€

Pour toute information complémentaire ou pour vous aider à déterminer votre quotient familial, les agents du service Enfance-Jeunesse-Éducation sont à votre écoute les lundis et jeudis de 9h à 12h, les mardis, mercredis et vendredis de 9h à 12h et de 13h30 à 17h30.

Contact :
02 32 96 00 21
service.eje@tourville-la-riviere.fr

Les modalités

Vous pouvez faire établir votre quotient familial auprès du Service Enfance Jeunesse Éducation avec votre attestation de quotient familial.

Vous êtes affilié à la CAF ?

Votre attestation de quotient familial calculé par la Caisse d'Allocations Familiales (CAF) téléchargeable sur l'application rubrique « Mon compte »

Vous n'êtes pas affilié à la CAF ?

L'avis d'imposition N-1 pour chaque membre actif du foyer,
et/ou

les 3 derniers bulletins de salaire / attestation France Travail.

Les justificatifs de prestations familiales : prime de rentrée, frais de Paje, justificatifs de pension alimentaire (jugement ou attestation sur l'honneur).

Se renseigner auprès du service Enfance Jeunesse Éducation.

Paiement possible en espèces, chèque, chèques vacances ANCV, sur réception de la facture du Trésor Public.

Pour les familles bénéficiant des aides **aux temps libres de la CAF (mini séjours de la Ribambelle) ou des aides VACAF (séjour jeunesse)**, le montant est prédéfini sur votre courrier. Celles-ci viennent en déduction de votre participation. Les aides seront à déduire lors de l'inscription de votre enfant. Cette demande s'effectuera au service Enfance-Jeunesse-Éducation.

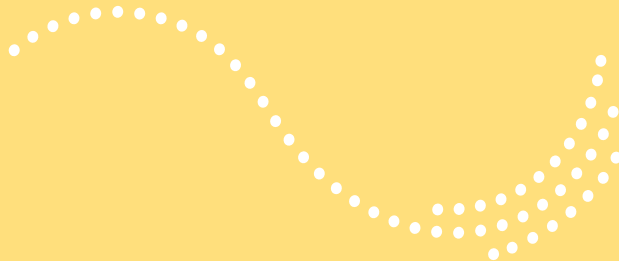

Préinscriptions

Pour les mini séjours 7/11 ans, votre enfant doit être inscrit à la Ribambelle au moins 1 semaine durant l'été.

Pour le séjour jeunesse «La vie parisienne» 14/17 ans et Aventures sportives jeunes, votre enfant doit avoir participé à Anima'Jeunes durant l'année.

Les agents du service Enfance-Jeunesse-Éducation sont à votre disposition pour répondre à vos questions. N'hésitez pas à les contacter par téléphone au 02 32 96 00 21 ou par mail à service.eje@tourville-la-riviere.fr.



Bonnes
vacances

Coupon préinscription

Pour inscrire votre enfant, complétez cette fiche avant le :

VENDREDI 26 JUIN 2026 pour les mini séjours et le séjour jeunesse
LUNDI 6 JUILLET pour le stage Aventures sportives

Coupon à retourner au service Enfance-Jeunesse-Éducation. Le nombre de places étant limité, les inscriptions seront validées par ordre d'arrivée des coupons.

Nom du responsable légal :

Adresse :

Téléphone :

Nom et prénom :

Né (e) le : Âge :

Mes choix (obligatoire) :

1/

2/

Date et signature du responsable légal :

Conformément à la loi «Informatiques et Libertés» du 6 janvier 1978, vous pouvez avoir accès et rectifier les informations qui vous concernent en vous adressant au service Enfance-Jeunesse-Éducation.

